



* INFORME INDICADORES JUNIO DE 2016 - EAAAY



Empresa de Acueducto,
Alcantarillado y Aseo de Yopal
E.I.C.E - E.S.P.

Unidad de Planeación

Informe No. 812.25.00.0406. del 22 Agosto de 2016

INFORME INDICADORES EAAAY A JUNIO 2016

NOMBRE	RECIBIDO // FIRMA
LUZ AMANDA CAMACHO SANCHEZ // Agente Especial EAAAY	
CARMEN CECILIA MACIAS SARMIENTO// Control Interno	
FABIAN HUMBERTO FAJARDO RESTREPO // Director Técnico	
GUSTAVO ADOLFO TORRES MELO // Director Comercial	
FREDY FERLEY ALDANA // Director Aseo	
JOSE ANDRES CORREDOR GAITÁN// Director Administrativo y Financiero	

Indicadores...

Lo que mides es lo que obtienes

Expresión cuantitativa construida a partir de variables cuantitativas o cualitativas, que proporcionan un medio sencillo y fiable para medir logros, reflejar los cambios vinculados con las acciones del programa, monitorear y evaluar sus resultados (Mejía Lira José, La evaluación de la gestión y las políticas públicas).



WOLFGANG VON GOETHE

Mida lo que sea medible y lo que no sea medible, vuélvalo medible”

INDICADORES COMERCIALES EAAAY - JUNIO 2016

INDICADOR	META	RESULTADO	VALOR	CUMPLIMIENTO	DEFINICIÓN
COBERTURA ACUEDUCTO	95%	82% Domicilios 41,265	33,758 Suscriptores JUNIO	CUMPLE	El porcentaje de cobertura nominal (porcentaje de suscriptores en función del número de domicilios proyección DANE) del servicio público domiciliario de acueducto en el perímetro urbano de Yopal.
COBERTURA ALCANTARILLADO	95%	82% Domicilios 41,265	34,009 Suscriptores JUNIO	CUMPLE	El porcentaje de cobertura nominal (porcentaje de suscriptores en función número de domicilios proyección DANE) del servicio público domiciliario de alcantarillado en el perímetro urbano de Yopal.
COBERTURA ASEO SUSCRIPTORES	90%	66% Domicilios 35.478	23,393 Suscriptores JUNIO	NO CUMPLE	El porcentaje de cobertura nominal (porcentaje de suscriptores en función del número de domicilios proyección DANE) del servicio público domiciliario de aseo en el perímetro urbano de Yopal.
COBERTURA ASEO USUARIOS	70%	62% Domicilios 35.478	25,506 Usuarios JUNIO	NO CUMPLE	El porcentaje de cobertura nominal (porcentaje de usuarios en función del número de domicilios proyección DANE) del servicio público domiciliario de aseo en el perímetro urbano de Yopal.
COBERTURA MEDICION	99%	94,7 % Julio	33,606 Suscriptores con medición	CUMPLE	Refleja el grado de cobertura de medidores operando en el área atendida por la entidad.
INDICE DE RECLAMOS	<5%	4% Abril	1,395 PQR Junio en relación a 33,323 Suscriptores Ac	CUMPLE	Muestra el porcentaje de las reclamaciones comerciales en relación al numero total de suscriptores que tiene la Empresa.
INDICE DE CONSUMOS PROMEDIO	<5%	5% Junio	1.637 Consumos Promedio Junio en relación a 33,758 Suscriptores	NO CUMPLE	Muestra el porcentaje de consumos facturados por promedio en relación al numero total de suscriptores que tiene la Empresa.
INDICE DE ERRORES EN TOMA DE LECTURAS	<5%	0.3% Junio	118 Errores de lectura en relación a 34,622 No. Lecturas aforadas	CUMPLE	Muestra el porcentaje de errores en toma de lecturas en relación al total de las lecturas realizadas.
INDICE DE AGUA NO CONTABILIZADA REDES	33%	40% Junio	769,982 M3 SUMINISTRADO	465,172 M3 FACTURADO	Muestra el porcentaje de pérdidas de agua en que la empresa incurre en su operación normal.

INDICADORES COMERCIALES EAAAY - JUNIO 2016

INDICADOR	META	RESULTADO	VALOR RECAUDADO	VALOR FACTURADO	CUMPLIMIENTO	DEFINICIÓN
EFICIENCIA DEL RECAUDO ACUEDUCTO CTE	≥ 85%	77% JUNIO	35,3321,052	33456,095,1	NO CUMPLE	Refleja el comportamiento del recaudo, la calidad del proceso de facturación y la efectividad del cobro por parte de la empresa.
EFICIENCIA DEL RECAUDO ALCANTARILLADO DOMICILIOS CTE	≥ 85%	79% JUNIO	279,071,272	353,289,272	NO CUMPLE	
EFICIENCIA DEL RECAUDO AGUAS RESIDUALES CTE	≥ 85%	0%	0	55.670	NO CUMPLE	
EFICIENCIA DEL RECAUDO ALCANTARILLADO + AGUAS RESIDUALES CTE	≥ 85%	79% JUNIO	279,071,272	353,344,942	NO CUMPLE	
EFICIENCIA DEL RECAUDO ASEO SIN DISPOSICION FINAL CTE	≥ 85%	79% JUNIO	232,711,309	293,052,528	NO CUMPLE	
EFICIENCIA DEL RECAUDO ASEO DISPOSICION FINAL CTE	≥ 85%	29% JUNIO	44,084,860	151,641,300	NO CUMPLE	
EFICIENCIA DEL RECAUDO ASEO CTE	≥ 85%	62% JUNIO	276,796,169	444,693,828	NO CUMPLE	
EFICIENCIA DEL RECAUDO ACUEDUCTO CARTERA	≥ 85%	25% JUNIO	61,467,882	243,727,953	NO CUMPLE	
EFICIENCIA DEL RECAUDO ALCANTARILLADO DOMICILIOS CARTERA	≥ 85%	33% JUNIO	51,148,938	154,494,144	NO CUMPLE	
EFICIENCIA DEL RECAUDO AGUAS RESIDUALES CARTERA	≥ 85%	0% JUNIO	0	6,902,720	NO CUMPLE	
EFICIENCIA DEL RECAUDO ALCANTARILLADO + AGUAS RESIDUALES CARTERA	≥ 85%	32% JUNIO	51,148,938	161,396,864	NO CUMPLE	

INDICADORES COMERCIALES EAAAY-JUNIO 2016

INDICADOR	META	RESULTADO	VALOR RECAUDADO	VALOR FACTURADO	CUMPLIMIENTO	DEFINICIÓN
EFICIENCIA DEL RECAUDO ASEO SIN DISPOSICION FINAL CARTERA	≥ 85%	18% JUNIO	44,084,869	250,016,360	NO CUMPLE	Refleja el comportamiento del recaudo, la calidad del proceso de facturación y la efectividad del cobro por parte de la empresa.
EFICIENCIA DEL RECAUDO ASEO DISPOSICION FINAL CARTERA	≥ 85%	25% JUNIO	84,074,271	334,195,975	NO CUMPLE	
EFICIENCIA DEL RECAUDO ASEO CARTERA	≥ 85%	36% JUNIO	171,212,736	481,389,869	NO CUMPLE	
EFICIENCIA DEL RECAUDO ACUEDUCTO CTE + CARTERA	≥ 85%	59% JUNIO	414,788,934	699,823,086	NO CUMPLE	
EFICIENCIA DEL RECAUDO ALCANTARILLADO DOMICILIOS CTE + CARTERA	≥ 85%	65% JUNIO	330,220,210	507,701,846	NO CUMPLE	
EFICIENCIA DEL RECAUDO ALCANTARILLADO AGUAS RESIDUALES CTE + CARTERA	≥ 85%	0% JUNIO	0	6,958,390	NO CUMPLE	
EFICIENCIA DEL RECAUDO ALCANTARILLADO DOMICILIOS AGUAS RESIDUALES CTE + CARTERA	≥ 85%	64% JUNIO	330,220,210	514,660,236	NO CUMPLE	
EFICIENCIA DEL RECAUDO ASEO SIN DISPOSICION FINAL CTE + CARTERA	≥ 85%	51% JUNIO	276,796,178	543,068,888	NO CUMPLE	
EFICIENCIA DEL RECAUDO ASEO DISPOSICION FINAL CTE + CARTERA	≥ 85%	26% JUNIO	128,159,131	485,837,275	NO CUMPLE	
EFICIENCIA DEL RECAUDO ASEO CTE + CARTERA	≥ 85%	56% JUNIO	404,955,309	1,028,906,163	NO CUMPLE	
EFICIENCIA DEL RECAUDO CTE AC, ALC, ASEO	≥ 85%	72% JUNIO	909,188,493	1,254,078,233	NO CUMPLE	
EFICIENCIA DEL RECAUDO CARTERA AC, ALC, ASEO	≥ 85%	24% JUNIO	240,775,960	989,337,152	NO CUMPLE	
EFICIENCIA DEL RECAUDO CTE + CARTERA AC, ALC, ASEO	≥ 85%	51% JUNIO	1,149,964,453	2,243,389,485	NO CUMPLE	
ROTACION CARTERA	< 70 Días	133 DIAS JUNIO	\$ 814,421,757 Cuentas por Cobrar	\$ 2,243,389,485 Valor Facturado	Muestra también la efectividad de los programas o estrategias que la empresa adopte para la recuperación de cartera.	

INDICADORES COMERCIALES EAAAY

COMPORTAMIENTO I TRIMESTRE VS II TRIMESTRE 2016

INDICE RECAUDO ACUEDUCTO CTE + CARTERA

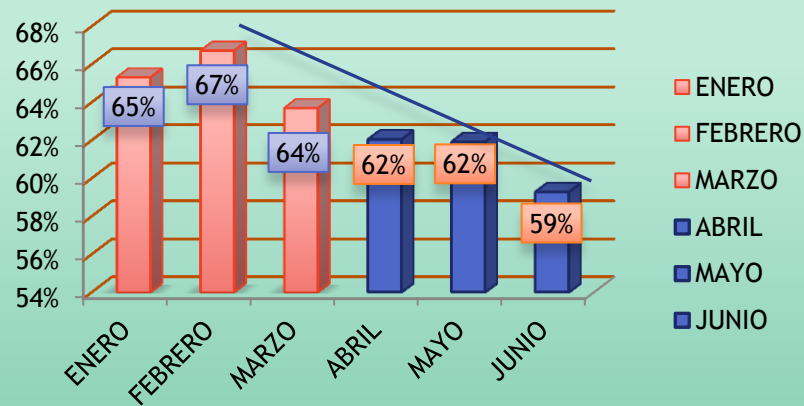

INDICE RECAUDO ALCANTARILLADO CTE+CARTERA

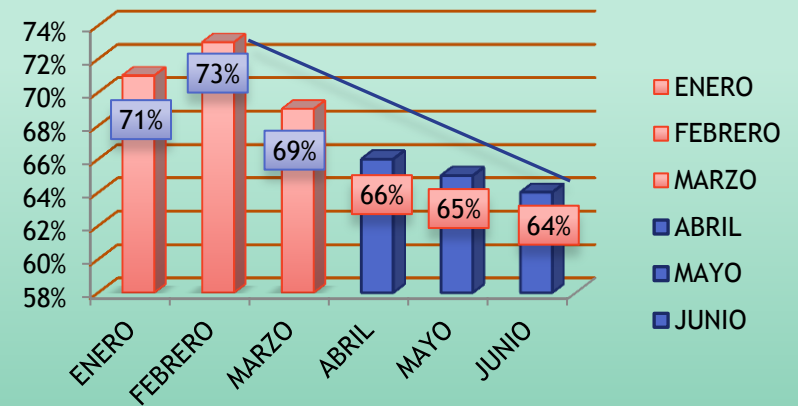

INDICE DE RECAUDO ASEO CTE+ CARTERA

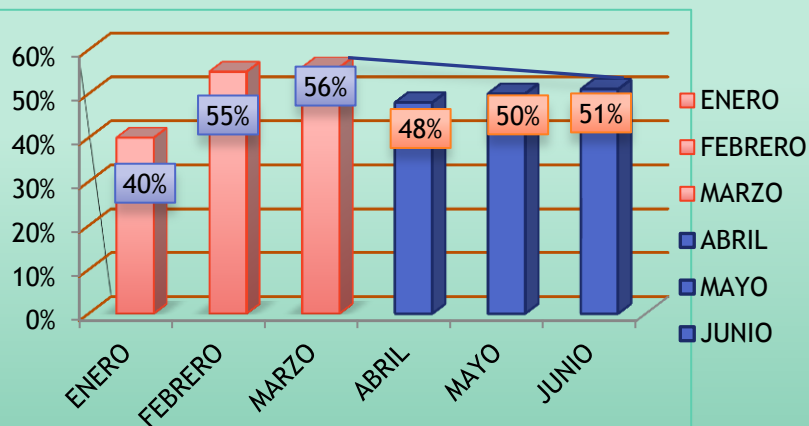

ROTACION DE CARTERA

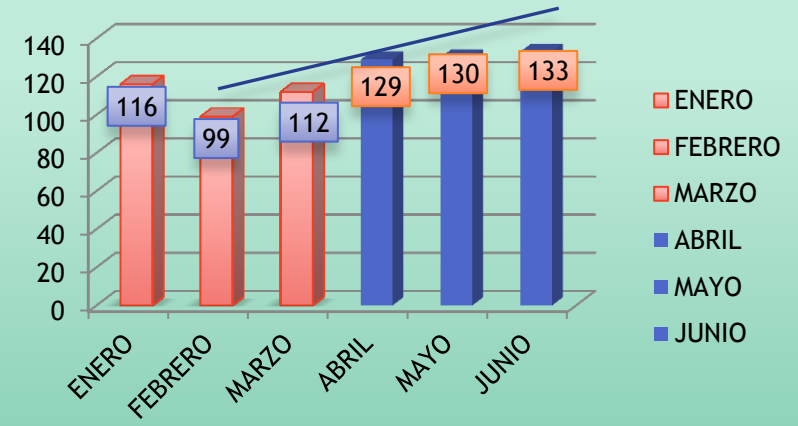

INDICADORES TECNICA EAAAY-JUNIO 2016

INDICADOR	META	RESULTADO	VALOR	CUMPLIMIENTO	DEFINICIÓN
CONTINUIDAD ACUEDUCTO	100%	84,3% Junio	86% Promedio a Julio	NO CUMPLE	Muestra el porcentaje de tiempo promedio en el año en que se presta el servicio, exceptuando las interrupciones debidas a labores de mantenimiento o reparación de daños.
CALIDAD DE AGUA	IRCA < 5	10,68 IRCA Junio	4,90 IRCA Promedio a Junio	NO CUMPLE	Dar cumplimiento a la normatividad vigente expedida por el Ministerio de Salud.
REMOCIÓN DBO5	>80%	79% Junio	75% Promedio a Junio	NO CUMPLE	Promedio mensual de porcentaje de remoción de carga orgánica representada en DBO5, en la PTAR (mide cuan eficiente es el sistema de tratamiento para remover materia orgánica)
REMOCIÓN SST	>80%	81% Junio	84% Promedio Junio	NO CUMPLE	Promedio mensual del porcentaje de remoción de sólidos suspendidos totales en la PTAR (mida cuan eficiente es el sistema de tratamiento para remover sólidos en suspensión).
REMOCIÓN G&A	>80%	82% Junio	89% Promedio de Junio	CUMPLE	Promedio mensual del porcentaje de remoción de grasas y aceites en la PTAR (mide cuan eficiente es nuestro sistema de tratamiento para remover este tipo de contaminante).
CONTROL DEL CAUDAL	90%	99% Junio	92% Promedio a Junio	CUMPLE	Mide la capacidad del sistema en tratar el caudal que ingresa a la PTAR.
CUMPLIMIENTO PSMV	100%	63,15% a Junio	De 20 proyectos formulados se han ejecutado 12,63% a Junio	NO CUMPLE	Cumplimiento en los proyectos planteados en el PSMV.
CUMPLIMIENTO PUEAA	100%	80,37% a Junio	De 8 proyectos formulados se han ejecutado 6,43 a Junio	NO CUMPLE	Cumplimiento en los proyectos planteados en el PUEA.
CUMPLIMIENTO PGIRS	100%	38,33% a Junio	De 9 proyectos formulados se han ejecutado 3,45 a Junio	NO CUMPLE	Cumplimiento en los proyectos planteados en el PGIRS.

INDICADORES ASEO - JUNIO 2016

INDICADOR	META	RESULTADO	VALOR	CUMPLIMIENTO	DEFINICIÓN
PORCENTAJE DE RECOLECCIÓN ASEO EAAAY	100%	54% Junio	1,895,10 Toneladas Recogidas EAAAY en el mes de Junio	NO CUMPLE	Refleja el porcentaje de basura que se recoge frente a la que debe recogerse.
DISPOSICION FINAL	100%	83% Junio	4,844 Toneladas Dispuesta en el Relleno mes de Junio	CUMPLE	Refleja el porcentaje de basura que se dispone en el relleno sanitario MACONDO, en relación al promedio de los últimos doce meses.
CONTINUIDAD ASEO	100%	100% Junio	99.8 % Promedio a Junio	CUMPLE	Muestra el porcentaje promedio de días al año en que se prestó el servicio.
PORCENTAJE RESTANTE POR OCUPAR DE LA CELDA 9b	8%	53% Abril	Volumen restante en capacidad 88,822 m3	CUMPLE	Controlar la vida útil de la celda de operación.
CAPACIDAD DE ALMACENAMIENTO DE LIXIVIADOS	80%	19% Junio	Volumen disponible para almacenar 16,421 m3	CUMPLE	Permite llevar el control de almacenamiento de lixiviados que se cuenta, evitando riesgos de derrames.

El relleno sanitario macondo cuenta con licencia ambiental hasta el año 2018, según resolución N° 200.41.11.1153 del 22 de junio de 2011 “Por medio de la cual se modifica la Licencia Ambiental otorgada a la Empresa de Acueducto, Alcantarillado y Aseo de Yopal EICE E.S.P mediante la Resolución No. 200.15.04-0492 del 12 de Octubre de 2004, para la construcción y operación del Relleno Sanitario Macondo del Municipio de Yopal, Departamento de Casanare.

La EAAAY en la actualidad cuenta con 3 macrorrutas distribuidas en 10 microrrutas de recolección, con frecuencias de 3 veces y 7 veces a la semana, que operan en las jornadas diurnas y nocturnas. Así mismo presta el servicio de recolección de residuos sólidos domiciliarios a 7 centros poblados del municipio tales como; la chaparrera, el Morro, Tilodiran, Morichal, Charte, Guafilla, Sirivana y Palomas. Esto con el fin de asegurar el futuro mercado en la zona rural del municipio.

Por otro lado, la EAAAY EICE ESP estableció 32 microrrutas de barrido y limpieza. Para el Municipio de Yopal, distribuidas en el área comprendida entre la calle 24 hasta la calle tercera y de la vía marginal de la selva hasta la carrera 34.

INDICADORES FINANCIEROS - JUNIO 2016

INDICADOR	META	RESULTADO	CUMPLIMIENTO	DEFINICIÓN
CAPITAL DE TRABAJO CONSOLIDADO	>35,000,000,000	24,840,100,040	META NO CUMPLIDA	El capital de trabajo considerado como aquellos recursos que requiere la empresa para poder operar, se calcula de la resta obtenida del activo corriente y el pasivo corriente.
CAPITAL DE TRABAJO R.P.	>5,000,000,000	10,850,507,892	SUPERO LA META	
ROTACION CAPITAL DE TRABAJO CONSOLIDADO	>1	0.26	META NO CUMPLIDA	Mientras mayor sea el valor de este ratio mejor será la productividad del capital de trabajo, es decir que el dinero invertido en este tipo de activo rota un número mayor de veces, lo cual se traduce en una mayor rentabilidad del negocio.
ROTACION CAPITAL DE TRABAJO R.P.	>1	0.93	META NO CUMPLIDA	
RAZON CORRIENTE CONSOLIDADO	>1.1	4	SUPERO LA META	La razón corriente es un indicador financiero que nos indica la capacidad que tiene la Empresa para cumplir con sus obligaciones financieras, deudas o pasivos a corto plazo. Al dividir el activo corriente entre el pasivo corriente, sabremos cuantos activos corrientes tendremos para cubrir o respaldar esos pasivos exigibles a corto plazo.
RAZON CORRIENTE R.P.	>1.1	3	SUPERO LA META	
ALTA LIQUIDEZ CONSOLIDADO	>1.1	3	SUPERO LA META	La alta liquidez excluye los inventarios y deudores, por lo que se tiene solo en cuenta el efectivo.
ALTA LIQUIDEZ R.P.	>1.1	1	META NO CUMPLIDA	
PRUEBA ACIDA CONSOLIDADO	>1.1	4	SUPERO LA META	La prueba ácida excluye los inventarios, por lo que solo se tiene en cuenta la cartera, el efectivo.
PRUEBA ACIDA R.P.	>1.1	3	SUPERO LA META	
ENDEUDAMIENTO TOTAL CONSOLIDADO	<60%	42%	SUPERO LA META	Este índice refleja el grado de dependencia o independencia financiera de la Empresa.
ENDEUDAMIENTO TOTAL R.P.	<60%	10%	SUPERO LA META	
FINANCIACION PROPIA CONSOLIDADO	>40%	58%	SUPERO LA META	Resulta de dividir el patrimonio de la Empresa en el total de los activos.
FINANCIACION PROPIA R.P.	>40%	90%	SUPERO LA META	

INDICADORES FINANCIEROS - JUNIO 2016

INDICADOR	META	RESULTADO	CUMPLIMIENTO	DEFINICIÓN
MARGEN NETO UTILIDAD	>0.50%	-4,50%	META NO CUMPLIDA	Es la capacidad de cualquier ente económico para generar ingresos, comparando la utilidad neta con los ingresos totales.
INDICE DE RENTABILIDAD DEL ACTIVO CONSOLIDADO	>0.50%	0.58%	META NO CUMPLIDA	Los indicadores de rentabilidad del activo y del patrimonio sirven para observar cual es el real margen de rentabilidad de la Empresa con relación al valor de sus activos y patrimonio
INDICE DE RENTABILIDAD DEL ACTIVO R.P.	>0.50%	0.94%	META NO CUMPLIDA	
INDICE DE RENTABILIDAD DEL PATRIMONIO CONSOLIDADO	>0.50%	1.00%	META NO CUMPLIDA	Los indicadores de rentabilidad del activo y del patrimonio sirven para observar cual es el real margen de rentabilidad de la Empresa con relación al valor de sus activos y patrimonio.
INDICE DE RENTABILIDAD DEL PATRIMONIO R.P.	>0.50%	1.04%	META NO CUMPLIDA	
CONTROL DE GASTOS FINANCIEROS	<1	0.00%	META NO CUMPLIDA	Porcentaje de participación de los gastos financieros en relación a las ventas o ingresos operacionales.
% GASTOS FINANCIEROS SOBRE LA UTILIDAD OPERACIONAL	<1	0.00%	META NO CUMPLIDA	Porcentaje de participación de los gastos financieros en relación con la utilidad operacional.
COEFICIENTE OPERACIONAL	≤100%	110%	SUPERO LA META	Este indicador analiza la capacidad que tiene una empresa de producir ganancias operacionales, antes de impuestos, intereses o gastos no operacionales, teniendo en cuenta todos los costos y gastos operacionales en la prestación de los servicios, se excluyen también los ingresos no operacionales.
RELACION DE GASTOS OPERACIONALES SOBRE INGRESOS OPERACIONALES	30%	26%	META NO CUMPLIDA	Porcentaje de participación de los gastos operacionales en relación a los ingresos operacionales.
RELACION DE COSTO DE VENTAS SOBRE INGRESOS OPERACIONALES	80%	84%	SUPERO LA META	Porcentaje de participación de los costos de ventas en relación a los ingresos operacionales.
CONTROL DE GASTOS ADMINISTRATIVOS	30%	20%	META NO CUMPLIDA	Porcentaje de participación de los gastos administrativos en relación a los ingresos operacionales.
CONTROL DE GASTOS DE PROVISION Y DEPRECIACIÓN	6%	6,0%	META NO CUMPLIDA	Porcentaje de participación de los Gastos Provisión, depreciación en relación a los ingresos operacionales.
DEPENDENCIA FINANCIERA DE OTROS INGRESOS	2%	5,5%	SUPERO LA META	Porcentaje de participación de los otros ingresos en relación con el total de ingresos.

INDICADORES RECURSOS HUMANOS - JUNIO 2016

INDICADOR	META	RESULTADO	CUMPLIMIENTO	DEFINICIÓN
INDICE PERSONAL ACUEDUCTO	3	3	CUMPLE	Indica el Número de Trabajadores por cada 1.000 suscriptores.
INDICE PERSONAL ALCANTARILLADO	2	2	CUMPLE	
INDICE PERSONAL ASEO	4	5	CUMPLE	
EFICIENCIA PERSONAL ACUEDUCTO	\$ 588	\$ 701	CUMPLE	Indica el costo de personal por metro cúbico facturado.
EFICIENCIA PERSONAL ALCANTARILLADO	\$ 185	\$ 204	CUMPLE	Indica el costo de personal por metro cúbico facturado.
EFICIENCIA PERSONAL ASEO	\$ 81,774	\$ 106,131	CUMPLE	Indica el costo de personal por tonelada recogida.

CRECIMIENTO EN VTAS Y UTILIDAD JUNIO 2016

INDICADOR	META	RESULTADO	DEFINICIÓN	DEFINICIÓN
CRECIMIENTO EN VENTA DE SERVICIOS	3%	19%	Porcentaje de crecimiento de la venta de servicios en relación con el año inmediatamente anterior	Para Junio de 2016 se presentó un aumento en el crecimiento de las venta de servicios en \$ 1,645 millones en relación a Junio del 2015. El servicio de acueducto presento un aumento de \$ 514 millones de pesos, el servicio de alcantarillado de \$386 millones de pesos y el servicio de aseo de \$ 331 millones de pesos. Asi mismo, la cuenta devoluciones disminuyo por valor de \$413 millones como causa del descuento del 15.86% que se esta aplicando en el servicio de acueducto.
CRECIMIENTO DE UTILIDAD NETA	1%	-67%	Porcentaje de crecimiento de la utilidad en relación con el año inmediatamente anterior	En relación a la meta reportada para junio 2016 se presentó una disminución del -67% de la utilidad en relación al año anterior. La utilidad para junio de 2016 fue de \$ -480 millones. En el mes de Junio se registro en la cuenta 4808 Otros Ingresos Corrientes por valor de \$ 556 millones como consecuencia del valor facturado a ACUATODOS del contrato interadministrativo 001.

VARIABLES INDICADORES - JUNIO 2016

VARIABLE	ENERO	FEB	MARZ	ABRIL	MAYO	JUNIO
DOMICILIOS DANE	41,265	41,265	41,265	41,265	41,265	41,265
SUSCRIPTORES FACTURADOS ACUEDUCTO	32,192	32,364	32,550	33,083	33,300	33,758
SUSCRIPTORES FACTURADOS ALCANTARILLADO	32,458	32,628	32,809	33,336	33,550	34,009
SUSCRIPTORES ASEO	22,060	22,346	22,633	22,908	23,178	23,393
USUARIOS ASEO	24,215	24,669	24,692	25,033	25,230	25,506
MEDIDORES INSTALADOS	31,538	31,719	31,905	32,065	32,767	33,606
CONTINUIDAD ACUEDUCTO	99%	84%	89%	81.9%	82%	84%
IRCA	1.77	1.62	0.92	8.71	5.67	10.68
BASURA RECOGIDA (Ton)	2.334,7	1.995,89	2.069,53	2.352,10	1.871	1.895
BASURA DISPUESTA RELLENO (Ton)	5,868	5,267	5,420	6,128	5,069	4,844
M3 SUMINISTRADOS RED	942,036	872,073	895,184	736,565	709,867	769,914
M3 FACTURADOS ACUEDUCTO	546,595	556,388	553,889	503,661	466,073	465,172
M3 FACTURADOS ALCANTARILLADO	526,067	538,726	538,470	492,472	465,800	454,220
Total Consumos Facturados en Cero del Periodo	1,828	1,597	1,856	1,971	2,208	2,624
Toma Errores de Toma de Lecturas del Periodo	184	156	132	176	130	118
No. Lecturas Aforadas	32,800	33,317	33,545	33,712	33,838	34,622
Total de Cobros Consumos Promedios del Periodo	2,016	1,494	1,962	1,924	1,660	1,637

VARIABLES INDICADORES-JUNIO 2016

VARIABLE	ENERO	FEB	MARZ	ABRIL	MAYO	JUNIO
ACTIVO CONSOLIDADO	84,661,349,783	82,973,185,031	82,632,986,993	82,202,581,313	82,685,090,224	82,217,519,666
ACTIVO CORRIENTE CONSOLIDADO	35,558,837,545	35,208,403,442	33,785,042,393	33,485,893,907	34,167,300,702	32,837,028,109
ACTIVO NO CORRIENTE CONSOLIDADO	49,102,512,238	47,764,781,589	48,847,944,600	48,716,687,406	48,517,789,542	49,380,491,557
PASIVO CONSOLIDADO	36,044,718,559	34,654,578,657	33,901,233,709	33,639,306,482	34,318,036,570	34,241,814,788
PASIVO CORRIENTE CONSOLIDADO	7,346,589,300	7,275,384,834	6,979,659,182	7,357,358,996	8,045,855,613	7,996,928,069
PASIVO NO CORRIENTE CONSOLIDADO	28,698,129,259	27,379,193,823	26,921,574,527	26,281,947,486	26,272,180,957	26,244,886,719
PATRIMONIO CONSOLIDADO	48,616,631,224	48,318,606,374	48,731,753,284	48,563,274,831	48,367,053,674	47,975,704,878
ACTIVO RECURSO PROPIO	51,490,395,993	51,070,160,580	51,514,096,652	50,944,704,520	51,810,490,922	51,351,355,262
ACTIVO CORRIENTE RECURSO PROPIO	15,010,247,143	14,826,916,805	15,521,428,336	15,083,293,398	16,147,977,664	15,916,938,198
ACTIVO NO CORRIENTE RECURSO PROPIO	36,480,148,850	36,243,243,775	35,992,668,316	35,861,411,122	35,662,513,258	35,434,417,064
PASIVO RECURSO PROPIO	4,439,478,928	4,338,453,930	4,070,194,919	4,304,967,705	5,067,076,149	5,066,430,306
PASIVO CORRIENTE RECURSO PROPIO	4,439,478,928	4,338,453,930	4,070,194,919	4,304,967,705	5,067,076,149	5,066,430,306
PASIVO NO CORRIENTE RECURSO PROPIO	0	0	0	0	0	0
PATRIMONIO RECURSO PROPIO	47,050,917,065	46,731,706,650	47,443,901,733	46,639,736,815	46,743,414,773	46,284,924,956
INGRESOS	1,712,909,801	3,434,427,098	5,703,069,718	7,389,129,060	9,064,039,271	10,681,526,011
GASTOS	398,615,736	894,629,932	1,254,098,863	1,792,210,723	2,225,870,745	2,648,261,987
COSTOS DE VENTAS	1,153,991,589	2,677,519,540	4,173,546,319	5,489,972,140	6,927,443,600	8,513,888,216
UTILIDAD - PERDIDA	160,302,476	-137,722,374	275,424,536	106,946,197	-89,275,074	-480,624,192

* La Unidad de Planeación los invita que visiten nuestra pagina web www.eaaay.gov.co link de planeación donde están publicados los diferentes informes.

***Gracias**

Reviso: Emilio Andrés Alvis Torres// Profesional Oficina de Planeación
Consolido: Zulma Yojana Pérez Rojas// Tecnóloga de Planeación