



# \* INFORME INDICADORES SEPTIEMBRE DE 2016 - EAAAY



Empresa de Acueducto,  
Alcantarillado y Aseo de Yopal  
E.I.C.E - E.S.P.

## Unidad de Planeación

# INFORME INDICADORES EAAAY A SEPTIEMBRE 2016

NOMBRE	RECIBIDO // FIRMA
LUZ AMANDA CAMACHO SANCHEZ // Agente Especial EAAAY	
SANDRA YOHANA DIAZ DIAZ// Control Interno (e)	
FABIAN HUMBERTO FAJARDO RESTREPO // Director Técnico	
GUSTAVO ADOLFO TORRES MELO // Director Comercial	
FREDY FERLEY ALDANA // Director Aseo (e)	
JOSE ANDRES CORREDOR GAITÁN// Director Administrativo y Financiero	

# Indicadores...

Lo que mides es lo que obtienes

Expresión cuantitativa construida a partir de variables cuantitativas o cualitativas, que proporcionan un medio sencillo y fiable para medir logros, reflejar los cambios vinculados con las acciones del programa, monitorear y evaluar sus resultados (Mejía Lira José, La evaluación de la gestión y las políticas públicas).



WOLFGANG VON GOETHE

Mida lo que sea medible y lo que no sea medible, vuélvalo medible”

# INDICADORES COMERCIALES EAAAY - SEPTIEMBRE 2016

INDICADOR	META	RESULTADO	VALOR	CUMPLIMIENTO	DEFINICIÓN
COBERTURA ACUEDUCTO	95%	98% Domicilios 35,478	34,682 Suscriptores SEPTIEMBRE	CUMPLE	El porcentaje de cobertura nominal (porcentaje de suscriptores en función del número de domicilios proyección DANE) del servicio público domiciliario de acueducto en el perímetro urbano de Yopal.
COBERTURA ALCANTARILLADO	95%	98% Domicilios 35,478	34,923 Suscriptores SEPTIEMBRE	CUMPLE	El porcentaje de cobertura nominal (porcentaje de suscriptores en función número de domicilios proyección DANE) del servicio público domiciliario de alcantarillado en el perímetro urbano de Yopal.
COBERTURA ASEO SUSCRIPTORES	100%	98% Domicilios 24,600	24,204 Suscriptores SEPTIEMBRE	NO CUMPLE	El porcentaje de cobertura nominal (porcentaje de suscriptores proyectados) sobre numero de suscriptores del servicio público domiciliario de aseo en el perímetro urbano de Yopal.
COBERTURA ASEO USUARIOS	100%	99% Domicilios 26,700	25,506 Usuarios SEPTIEMBRE	CUMPLE	El porcentaje de cobertura nominal (porcentaje de usuarios en función del número de domicilios proyección EAAAY) del servicio público domiciliario de aseo en el perímetro urbano de Yopal.
COBERTURA MEDICION	99%	96,1 % Septiembre	34,228 Suscriptores con medición	CUMPLE	Refleja el grado de cobertura de medidores operando en el área atendida por la entidad.
INDICE DE RECLAMOS	<5%	1% Septiembre	499 PQR Septiembre en relación a 34,498 Suscriptores Ac	CUMPLE	Muestra el porcentaje de las reclamaciones comerciales en relación al numero total de suscriptores que tiene la Empresa.
INDICE DE CONSUMOS PROMEDIO	<5%	6% Septiembre	1.938 Consumos Promedio Septiembre en relación a 34,682 Suscriptores	NO CUMPLE	Muestra el porcentaje de consumos facturados por promedio en relación al numero total de suscriptores que tiene la Empresa.
INDICE DE ERRORES EN TOMA DE LECTURAS	<5%	0.0% Septiembre	105 Errores de lectura en relación a 35,690 No. Lecturas aforadas	CUMPLE	Muestra el porcentaje de errores en toma de lecturas en relación al total de las lecturas realizadas.
INDICE DE AGUA NO CONTABILIZADA REDES	33%	33% Septiembre	742,509 M3 SUMINISTRADO	498,294 M3 FACTURADO	Muestra el porcentaje de pérdidas de agua en que la empresa incurre en su operación normal.



# INDICADORES COMERCIALES EAAAY - SEPTIEMBRE 2016

INDICADOR	META	RESULTADO	VALOR RECAUDADO	VALOR FACTURADO	CUMPLIMIENTO	DEFINICIÓN
EFICIENCIA DEL RECAUDO ACUEDUCTO CTE	≥ 85%	78% SEPTIEMBRE	397,264,788	506,823,803	NO CUMPLE	Refleja el comportamiento del recaudo, la calidad del proceso de facturación y la efectividad del cobro por parte de la empresa.
EFICIENCIA DEL RECAUDO ALCANTARILLADO DOMICILIOS CTE	≥ 85%	80% SEPTIEMBRE	302,853,260	380,633,600	NO CUMPLE	
EFICIENCIA DEL RECAUDO AGUAS RESIDUALES CTE	≥ 85%	0%	0	55.670	NO CUMPLE	
EFICIENCIA DEL RECAUDO ALCANTARILLADO + AGUAS RESIDUALES CTE	≥ 85%	80% SEPTIEMBRE	302,853,260	380,689,330	NO CUMPLE	
EFICIENCIA DEL RECAUDO ASEO SIN DISPOSICION FINAL CTE	≥ 85%	80% SEPTIEMBRE	237,173,016	296,114,596	NO CUMPLE	
EFICIENCIA DEL RECAUDO ASEO DISPOSICION FINAL CTE	≥ 85%	68% SEPTIEMBRE	93,647,494	138,713,037	NO CUMPLE	
EFICIENCIA DEL RECAUDO ASEO CTE	≥ 85%	76% SEPTIEMBRE	330,820,510	434,827,633	NO CUMPLE	
EFICIENCIA DEL RECAUDO ACUEDUCTO CARTERA	≥ 85%	29% SEPTIEMBRE	76,018,244	260,037,151	NO CUMPLE	
EFICIENCIA DEL RECAUDO ALCANTARILLADO DOMICILIOS CARTERA	≥ 85%	34% SEPTIEMBRE	56,901,643	168,220,093	NO CUMPLE	
EFICIENCIA DEL RECAUDO AGUAS RESIDUALES CARTERA	≥ 85%	0% SEPTIEMBRE	0	7,125,400	NO CUMPLE	
EFICIENCIA DEL RECAUDO ALCANTARILLADO + AGUAS RESIDUALES CARTERA	≥ 85%	32% SEPTIEMBRE	56,901,643	175,345,493	NO CUMPLE	

# INDICADORES COMERCIALES EAAAY-SEPTIEMBRE 2016

INDICADOR	META	RESULTADO	VALOR RECAUDADO	VALOR FACTURADO	CUMPLIMIENTO	DEFINICIÓN
EFICIENCIA DEL RECAUDO ASEO SIN DISPOSICION FINAL CARTERA	≥ 85%	37% SEPTIEMBRE	95,885,827	256,067,257	NO CUMPLE	Refleja el comportamiento del recaudo, la calidad del proceso de facturación y la efectividad del cobro por parte de la empresa.  (la mejora en la eficiencia del recaudo se debe a la gestión realizada por la oficina Jurídica en su etapa coactiva , en la recuperación de deudas antiguas y de gran monto como es la central de abastos con una recuperación de 75 millones en aseo domiciliario)
EFICIENCIA DEL RECAUDO ASEO DISPOSICION FINAL CARTERA	≥ 85%	17% SEPTIEMBRE	36,569,540	209,589,920	NO CUMPLE	
EFICIENCIA DEL RECAUDO ASEO CARTERA	≥ 85%	28% SEPTIEMBRE	132,455,367	465,497,933	NO CUMPLE	
EFICIENCIA DEL RECAUDO ACUEDUCTO CTE + CARTERA	≥ 85%	62% SEPTIEMBRE	473,283,032	766,860,954	NO CUMPLE	
EFICIENCIA DEL RECAUDO ALCANTARILLADO DOMICILIOS CTE + CARTERA	≥ 85%	66% SEPTIEMBRE	359,754,903	548,853,753	NO CUMPLE	
EFICIENCIA DEL RECAUDO ALCANTARILLADO AGUAS RESIDUALES CTE + CARTERA	≥ 85%	0% SEPTIEMBRE	0	7,125,400	NO CUMPLE	
EFICIENCIA DEL RECAUDO ALCANTARILLADO DOMICILIOS AGUAS RESIDUALES CTE + CARTERA	≥ 85%	65% SEPTIEMBRE	359,754,903	556,034,823	NO CUMPLE	
EFICIENCIA DEL RECAUDO ASEO SIN DISPOSICION FINAL CTE + CARTERA	≥ 85%	60% SEPTIEMBRE	333,058,843	552,181,853	NO CUMPLE	
EFICIENCIA DEL RECAUDO ASEO DISPOSICION FINAL CTE + CARTERA	≥ 85%	37 % SEPTIEMBRE	130,217,034	348,302,957	NO CUMPLE	
EFICIENCIA DEL RECAUDO ASEO CTE + CARTERA	≥ 85%	51% SEPTIEMBRE	463,275,877	900,484,810	NO CUMPLE	
EFICIENCIA DEL RECAUDO CTE AC, ALC, ASEO	≥ 85%	78% SEPTIEMBRE	1,030,938,558	1,322,340,766	NO CUMPLE	
EFICIENCIA DEL RECAUDO CARTERA AC, ALC, ASEO	≥ 85%	29 % SEPTIEMBRE	265,375,254	901,039,821	NO CUMPLE	
EFICIENCIA DEL RECAUDO CTE + CARTERA AC, ALC, ASEO	≥ 85%	58% SEPTIEMBRE	1,296,313,812	2,223,380,587	NO CUMPLE	
ROTACION CARTERA	< 70 Días	103 DIAS SEPTIEMBRE	\$ 625,795,162 Cuentas por Cobrar	\$ 2,223,380,587 Valor Facturado	NO CUMPLE	

# INDICADORES COMERCIALES EAAAY COMPORTAMIENTO POR TRIMESTRE 2016

EFICIENCIA DEL RECAUDO CTE + CARTERA  
ACUEDUCTO

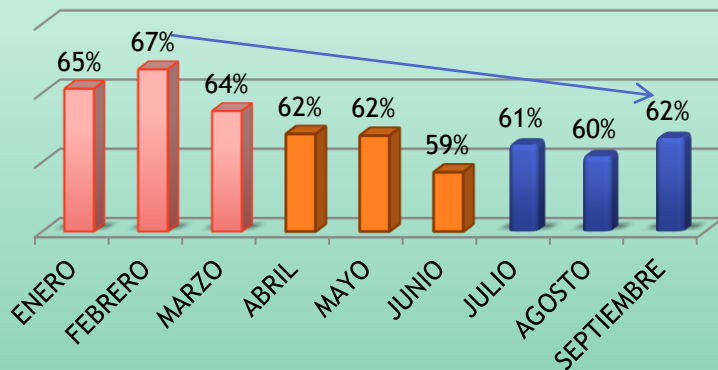

EFICIENCIA DEL RECAUDO CTE + CARTERA  
ALCANTARILLADO

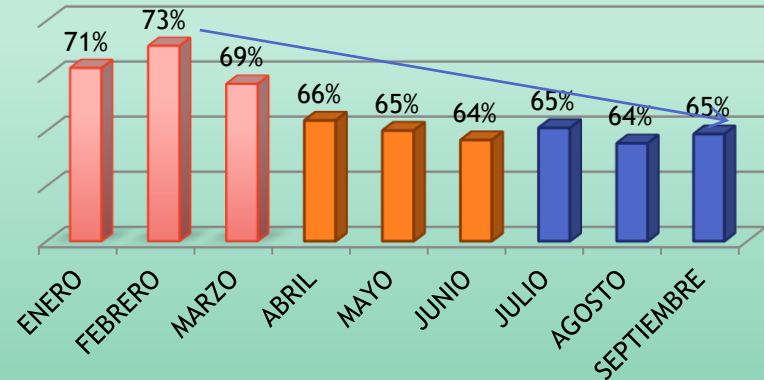

EFICIENCIA DEL RECAUDO CTE+ CARTERA  
ASEO

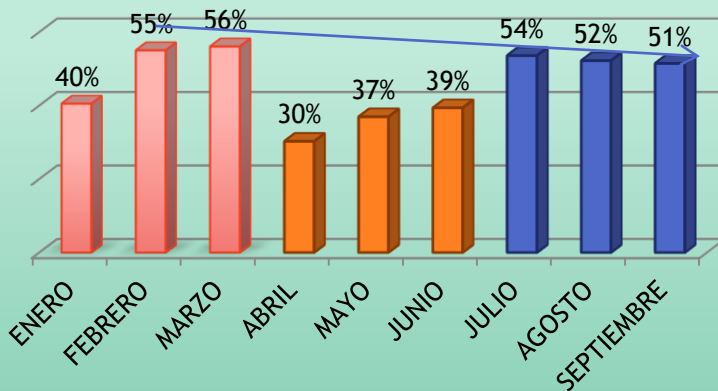

ACTIVIDADES ETAPA PERSUASIVA

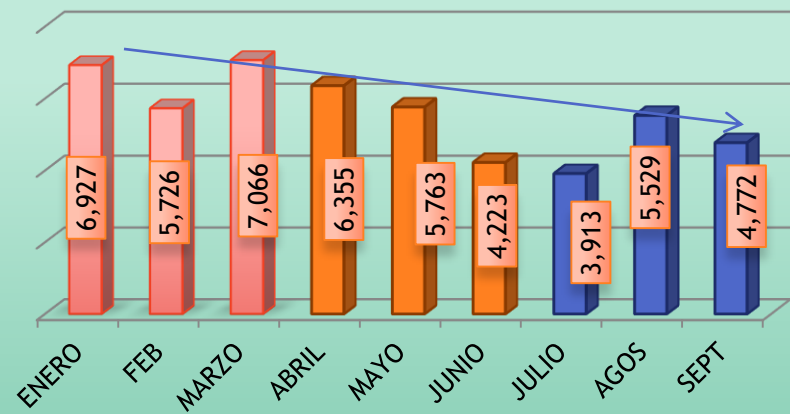

Frente al comportamiento de la eficiencia del recaudo en Acueducto refleja una disminución al igual que en el servicio de Alcantarillado en los dos últimos trimestres, para el servicio de Aseo se estabiliza frente al primer trimestre, muestra la gestión realizada por jurisdicción coactiva de la oficina jurídica; de suscriptores con alta edad moratoria y mayores cuantías (central de abastos y aseo urbano), en la grafica se puede identificar las disminución en las actividades de la etapa persuasiva).

# INDICADORES TECNICA EAAAY-SEPTIEMBRE 2016

INDICADOR	META	RESULTADO	VALOR	CUMPLIMIENTO	DEFINICIÓN
CONTINUIDAD ACUEDUCTO	100%	84,9% Septiembre	77% Promedio a Septiembre	NO CUMPLE	Muestra el porcentaje de tiempo promedio en el año en que se presta el servicio, exceptuando las interrupciones debidas a labores de mantenimiento o reparación de daños.
CALIDAD DE AGUA	IRCA < 5	1,46 % Septiembre	4,7 IRCA Promedio a Septiembre	CUMPLE	Dar cumplimiento a la normatividad vigente expedida por el Ministerio de Salud.
REMOCIÓN DBO5	>80%	82% Septiembre	84% Promedio a Septiembre	CUMPLE	Promedio mensual de porcentaje de remoción de carga orgánica representada en DBO5, en la PTAR (mide cuan eficiente es el sistema de tratamiento para remover materia orgánica)
REMOCIÓN SST	>80%	78% Septiembre	84% Promedio Septiembre	NO CUMPLE	Promedio mensual del porcentaje de remoción de sólidos suspendidos totales en la PTAR (mida cuan eficiente es el sistema de tratamiento para remover sólidos en suspensión).
REMOCIÓN G&A	>80%	87% Septiembre	87% Promedio de Septiembre	CUMPLE	Promedio mensual del porcentaje de remoción de grasas y aceites en la PTAR (mide cuan eficiente es nuestro sistema de tratamiento para remover este tipo de contaminante).
CONTROL DEL CAUDAL	90%	69% Septiembre	87% Promedio a Septiembre	NO CUMPLE	Mide la capacidad del sistema en tratar el caudal que ingresa a la PTAR.
CUMPLIMIENTO PSMV	100%	64% a Septiembre	De 20 proyectos formulados se han ejecutado 12,79% a Septiembre	NO CUMPLE	Cumplimiento en los proyectos planteados en el PSMV.
CUMPLIMIENTO PUEAA	100%	81% a Septiembre	De 8 proyectos formulados se han ejecutado 6,43 a Septiembre	NO CUMPLE	Cumplimiento en los proyectos planteados en el PUEA.
CUMPLIMIENTO PGIRS	100%	38,3% a Septiembre	De 9 proyectos formulados se han ejecutado 3,45% a Septiembre	NO CUMPLE	Cumplimiento en los proyectos planteados en el PGIRS.



# INDICADORES ASEO - SEPTIEMBRE 2016

INDICADOR	META	RESULTADO	VALOR	CUMPLIMIENTO	DEFINICIÓN
PORCENTAJE DE RECOLECCIÓN ASEO EAAAY	100%	55% Septiembre	1,837,10 Toneladas Recogidas EAAAY en el mes de Septiembre	NO CUMPLE	Refleja el porcentaje de basura que se recoge frente a la que debe recogerse.
DISPOSICION FINAL	100%	75% Septiembre	4,345 Toneladas Dispuesta en el Relleno mes de Septiembre	CUMPLE	Refleja el porcentaje de basura que se dispone en el relleno sanitario CASCAJAR, en relación al promedio de los últimos doce meses.
CONTINUIDAD ASEO	100%	100% Septiembre	99.6 % Promedio a Septiembre	CUMPLE	Muestra el porcentaje promedio de días al año en que se prestó el servicio.
PORCENTAJE RESTANTE POR OCUPAR DE LA CELDA 9b	8%	55% Septiembre	Volumen restante en capacidad 90,558 m3	CUMPLE	Controlar la vida útil de la celda de operación.
CAPACIDAD DE ALMACENAMIENTO DE LIXIVIADOS	80%	18% Septiembre	Volumen disponible para almacenar 15,945 m3	CUMPLE	Permite llevar el control de almacenamiento de lixiviados que se cuenta, evitando riesgos de derrames.

El relleno sanitario cascajar cuenta con licencia ambiental hasta el año 2018, según resolución N° 200.41.11.1153 del 22 de junio de 2011 “Por medio de la cual se modifica la Licencia Ambiental otorgada a la Empresa de Acueducto, Alcantarillado y Aseo de Yopal EICE E.S.P mediante la Resolución No. 200.15.04-0492 del 12 de Octubre de 2004, para la construcción y operación del Relleno Sanitario Macondo del Municipio de Yopal, Departamento de Casanare.

La EAAAY en la actualidad cuenta con 3 macrorrutas distribuidas en 10 microrrutas de recolección, con frecuencias de 3 veces y 7 veces a la semana, que operan en las jornadas diurnas y nocturnas. Así mismo presta el servicio de recolección de residuos sólidos domiciliarios a 7 centros poblados del municipio tales como; la chaparrera, el Morro, Tilodiran, Morichal, Charte, Guafilla, Sirivana y Palomas. Esto con el fin de asegurar el futuro mercado en la zona rural del municipio.

Por otro lado, la EAAAY EICE ESP estableció 32 microrrutas de barrido y limpieza. Para el Municipio de Yopal, distribuidas en el área comprendida entre la calle 24 hasta la calle tercera y de la vía marginal de la selva hasta la carrera 34.

# INDICADORES FINANCIEROS - SEPTIEMBRE 2016

INDICADOR	META (Millones)	RESULTADO	CUMPLIMIENTO	DEFINICIÓN
CAPITAL DE TRABAJO CONSOLIDADO	>35,000,000,000	23,997,132,685	NO CUMPLE	El capital de trabajo considerado como aquellos recursos que requiere la empresa para poder operar, se calcula de la resta obtenida del activo corriente y el pasivo corriente.
CAPITAL DE TRABAJO R.P.	>5,000,000,000	10,419,669,650	CUMPLE	
ROTACION CAPITAL DE TRABAJO CONSOLIDADO	>1	0.63	NO CUMPLE	Mientras mayor sea el valor de este ratio mejor será la productividad del capital de trabajo, es decir que el dinero invertido en este tipo de activo rota un número mayor de veces, lo cual se traduce en una mayor rentabilidad del negocio.
ROTACION CAPITAL DE TRABAJO R.P.	>1	0.44	NO CUMPLE	
RAZON CORRIENTE CONSOLIDADO	>1.1	4	CUMPLE	La razón corriente es un indicador financiero que nos indica la capacidad que tiene la Empresa para cumplir con sus obligaciones financieras, deudas o pasivos a corto plazo. Al dividir el activo corriente entre el pasivo corriente, sabremos cuantos activos corrientes tendremos para cubrir o respaldar esos pasivos exigibles a corto plazo.
RAZON CORRIENTE R.P.	>1.1	3	CUMPLE	
ALTA LIQUIDEZ CONSOLIDADO	>1.1	3	CUMPLE	La alta liquidez excluye los inventarios y deudores, por lo que se tiene solo en cuenta el efectivo.
ALTA LIQUIDEZ R.P.	>1.1	1	NO CUMPLE	
PRUEBA ACIDA CONSOLIDADO	>1.1	4	CUMPLE	La prueba ácida excluye los inventarios, por lo que solo se tiene en cuenta la cartera, el efectivo.
PRUEBA ACIDA R.P.	>1.1	3	CUMPLE	
ENDEUDAMIENTO TOTAL CONSOLIDADO	<60%	43%	CUMPLE	Este índice refleja el grado de dependencia o independencia financiera de la Empresa.
ENDEUDAMIENTO TOTAL R.P.	<60%	10%	CUMPLE	
FINANCIACION PROPIA CONSOLIDADO	>40%	57%	CUMPLE	Resulta de dividir el patrimonio de la Empresa en el total de los activos.
FINANCIACION PROPIA R.P.	>40%	90%	CUMPLE	

# INDICADORES FINANCIEROS - SEPTIEMBRE 2016

INDICADOR	META	RESULTADO	CUMPLIMIENTO	DEFINICIÓN
MARGEN NETO UTILIDAD	>0.50%	-11,62%	NO CUMPLE	Es la capacidad de cualquier ente económico para generar ingresos, comparando la utilidad neta con los ingresos totales.
INDICE DE RENTABILIDAD DEL ACTIVO CONSOLIDADO	>0.50%	-2,26%	NO CUMPLE	Los indicadores de rentabilidad del activo y del patrimonio sirven para observar cual es el real margen de rentabilidad de la Empresa con relación al valor de sus activos y patrimonio
INDICE DE RENTABILIDAD DEL ACTIVO R.P.	>0.50%	-3,65%	NO CUMPLE	
INDICE DE RENTABILIDAD DEL PATRIMONIO CONSOLIDADO	>0.50%	-3,94%	NO CUMPLE	Los indicadores de rentabilidad del activo y del patrimonio sirven para observar cual es el real margen de rentabilidad de la Empresa con relación al valor de sus activos y patrimonio.
INDICE DE RENTABILIDAD DEL PATRIMONIO R.P.	>0.50%	-4,07%	NO CUMPLE	
CONTROL DE GASTOS FINANCIEROS	<1	0.00%	CUMPLE	Porcentaje de participación de los gastos financieros en relación a las ventas o ingresos operacionales.
% GASTOS FINANCIEROS SOBRE LA UTILIDAD OPERACIONAL	<1	0.00%	CUMPLE	Porcentaje de participación de los gastos financieros en relación con la utilidad operacional.
COEFICIENTE OPERACIONAL	≤100%	116%	NO CUMPLE	Este indicador analiza la capacidad que tiene una empresa de producir ganancias operacionales, antes de impuestos, intereses o gastos no operacionales, teniendo en cuenta todos los costos y gastos operacionales en la prestación de los servicios, se excluyen también los ingresos no operacionales.
RELACION DE GASTOS OPERACIONALES SOBRE INGRESOS OPERACIONALES	≤30%	29%	CUMPLE	Porcentaje de participación de los gastos operacionales en relación a los ingresos operacionales.
RELACION DE COSTO DE VENTAS SOBRE INGRESOS OPERACIONALES	≤80%	87%	NO CUMPLE	Porcentaje de participación de los costos de ventas en relación a los ingresos operacionales.
CONTROL DE GASTOS ADMINISTRATIVOS	≤30%	21%	CUMPLE	Porcentaje de participación de los gastos administrativos en relación a los ingresos operacionales.
CONTROL DE GASTOS DE PROVISION Y DEPRECIACIÓN	≤6%	8%	NO CUMPLE	Porcentaje de participación de los Gastos Provisión, depreciación en relación a los ingresos operacionales.
DEPENDENCIA FINANCIERA DE OTROS INGRESOS	≤2%	4,3%	NO CUMPLE	Porcentaje de participación de los otros ingresos en relación con el total de ingresos.

# INDICADORES RECURSOS HUMANOS - SEPTIEMBRE 2016

INDICADOR	META	RESULTADO	CUMPLIMIENTO	DEFINICIÓN
INDICE PERSONAL ACUEDUCTO	3	3	CUMPLE	Indica el Número de Trabajadores por cada 1.000 suscriptores.
INDICE PERSONAL ALCANTARILLADO	2	2	CUMPLE	
INDICE PERSONAL ASEO	4	5	CUMPLE	
EFICIENCIA PERSONAL ACUEDUCTO	\$ 588	\$ 722	NO CUMPLE	Indica el costo de personal por metro cúbico facturado.
EFICIENCIA PERSONAL ALCANTARILLADO	\$ 185	\$ 205	NO CUMPLE	Indica el costo de personal por metro cúbico facturado.
EFICIENCIA PERSONAL ASEO	\$ 81,774	\$ 113,983	NO CUMPLE	Indica el costo de personal por tonelada recogida.

## CRECIMIENTO EN VTAS Y UTILIDAD SEPTIEMBRE 2016

INDICADOR	META	RESULTADO	DEFINICIÓN	DEFINICIÓN
CRECIMIENTO EN VENTA DE SERVICIOS	3%	13%	Porcentaje de crecimiento de la venta de servicios en relación con el año inmediatamente anterior	Para Septiembre de 2016 se presentó un aumento en el crecimiento de las venta de servicios en \$ 1,782 millones en relación a Septiembre del 2015. El servicio de acueducto presento un aumento de \$ 612 millones de pesos, el servicio de alcantarillado de \$474 millones de pesos y el servicio de aseo de \$ 162 millones de pesos. Así mismo, la cuenta devoluciones disminuyo por valor de \$534 millones como causa del descuento del 15.86% que se esta aplicando en el servicio de acueducto.
CRECIMIENTO DE UTILIDAD NETA	1%	-167%	Porcentaje de crecimiento de la utilidad en relación con el año inmediatamente anterior	En relación a la meta reportada para Septiembre 2016 se presentó una disminución del -167% de la utilidad en relación al año anterior. La utilidad para Septiembre de 2016 fue de \$ -1.829 millones, ya que para el año 2015 se tuvo una utilidad de \$ 2.750 millones porque se recibieron recursos por concepto de la indemnización por parte de la aseguradora Cóndor S.A. por el incumplimiento de las Obras Complementarias en la Ptar por valor de \$1.907 millones, según contrato No.0168,11. En el mes de Septiembre se registro en la cuenta 4808 Otros Ingresos Corrientes por valor de \$ 578 millones como consecuencia del valor facturado a ACUATODOS del contrato interadministrativo 001.



# VARIABLES INDICADORES - SEPTIEMBRE 2016

VARIABLE	ENERO	FEB	MARZ	ABRIL	MAYO	JUNIO	JULIO	AGOSTO	SEPTIEMBRE
DOMICILIOS DANE	41,265	41,265	41,265	41,265	41,265	41,265	41,265	41,265	41,265
SUSCRIPTORES FACTURADOS ACUEDUCTO	32,192	32,364	32,550	33,083	33,300	33,758	33,929	34,498	34,682
SUSCRIPTORES FACTURADOS ALCANTARILLADO	32,458	32,628	32,809	33,336	33,550	34,009	34,171	34,740	34,923
SUSCRIPTORES ASEO	22,060	22,346	22,633	22,908	23,178	23,393	23,580	24,039	24,204
USUARIOS ASEO	24,215	24,669	24,692	25,033	25,230	25,506	25,689	26,218	26,387
MEDIDORES INSTALADOS	31,538	31,719	31,905	32,065	32,559	32,767	33,972	33,972	34,228
CONTINUIDAD ACUEDUCTO	99%	84%	89%	81.9%	82%	84%	79%	93%	85%
IRCA	1.77	1.62	0.92	8.71	5.67	10.68	5,13	7,16	1,46
BASURA RECOGIDA (Ton)	2.334,7	1.995,89	2.069,53	2.352,10	1.871	1.895	1,728	1,930	1,837
BASURA DISPUESTA RELLENO (Ton)	5,868	5,267	5,420	6,128	5,069	4,844	4,579	4,691	4,345
M3 SUMINISTRADOS RED	942,036	872,073	895,184	736,565	709,867	769,914	745,102	818,752	742,509
M3 FACTURADOS ACUEDUCTO	546,595	556,388	553,889	503,661	466,073	465,172	461,260	462,701	498,294
M3 FACTURADOS ALCANTARILLADO	526,067	538,726	538,470	492,472	465,800	454,220	442094	452151	488,047
Total Consumos Facturados en Cero del Periodo	1,828	1,597	1,856	1,971	2,208	2,624	2,847	3,018	2,710
Toma Errores de Toma de Lecturas del Periodo	184	156	132	176	130	118	120	177	105
No. Lecturas Aforadas	32,800	33,317	33,545	33,712	33,838	34,622	34,805	35,007	35,690
Total de Cobros Consumos Promedios del Periodo	2,016	1,494	1,962	1,924	1,660	1,637	2,062	1,999	1,978

# VARIABLES INDICADORES-SEPTIEMBRE 2016

VARIABLE	ENERO	FEB	MARZ	ABRIL	MAYO	JUNIO	JULIO	AGOSTO	SEPTIEMBRE
ACTIVO CONSOLIDADO	84,661,349,783	82,973,185,031	82,632,986,993	82,202,581,313	82,685,090,224	82,217,519,666	8,161,1060,986	81,690,909,497	80,904,788,385
ACTIVO CORRIENTE CONSOLIDADO	35,558,837,545	35,208,403,442	33,785,042,393	33,485,893,907	34,167,300,702	32,837,028,109	32,471,122,003	32,656,818,272	32,212,417,513
ACTIVO NO CORRIENTE CONSOLIDADO	49,102,512,238	47,764,781,589	48,847,944,600	48,716,687,406	48,517,789,542	49,380,491,557	49,139,938,983	49,034,091,226	48,692,370,872
PASIVO CONSOLIDADO	36,044,718,559	34,654,578,657	33,901,233,709	33,639,306,482	34,318,036,570	34,241,814,788	34,142,523,856	35,006,446,328	34,480,256,852
PASIVO CORRIENTE CONSOLIDADO	7,346,589,300	7,275,384,834	6,979,659,182	7,357,358,996	8,045,855,613	7,996,928,069	7,902,863,337	8,770,610,609	8,215,284,828
PASIVO NO CORRIENTE CONSOLIDADO	28,698,129,259	27,379,193,823	26,921,574,527	26,281,947,486	26,272,180,957	26,244,886,719	26,239,660,519	26,235,835,719	26,264,972,024
PATRIMONIO CONSOLIDADO	48,616,631,224	48,318,606,374	48,731,753,284	48,563,274,831	48,367,053,674	47,975,704,878	47,468,537,130	46,684,463,169	46,424,531,533
ACTIVO RECURSO PROPIO	51,490,395,993	51,070,160,580	51,514,096,652	50,944,704,520	51,810,490,922	51,351,355,262	50,821,269,546	50,904,685,383	50,124,514,768
ACTIVO CORRIENTE RECURSO PROPIO	15,010,247,143	14,826,916,805	15,521,428,336	15,083,293,398	16,147,977,664	15,916,938,198	15,629,405,056	15,944,662,188	15,613,398,908
ACTIVO NO CORRIENTE RECURSO PROPIO	36,480,148,850	36,243,243,775	35,992,668,316	35,861,411,122	35,662,513,258	35,434,417,064	35,191,864,490	34,960,023,195	34,511,115,860
PASIVO RECURSO PROPIO	4,439,478,928	4,338,453,930	4,070,194,919	4,304,967,705	5,067,076,149	5,066,430,306	5,050,254,250	5,783,190,902	5,19,3729,258
PASIVO CORRIENTE RECURSO PROPIO	4,439,478,928	4,338,453,930	4,070,194,919	4,304,967,705	5,067,076,149	5,066,430,306	5,050,254,250	5,783,190,902	5,193,729,258
PATRIMONIO RECURSO PROPIO	47,050,917,065	46,731,706,650	47,443,901,733	46,639,736,815	46,743,414,773	46,284,924,956	5,681,028,793	45,121,494,481	44,930,785,510
INGRESOS	1,712,909,801	3,434,427,098	5,703,069,718	7,389,129,060	9,064,039,271	10,681,526,011	12,325,508,133	13,981,417,889	15,739,246,686
GASTOS	398,615,736	894,629,932	1,254,098,863	1,792,210,723	2,225,870,745	2,648,261,987	3,181,184,554	4,068,848,715	4,505,020,474
COSTOS DE VENTAS	1,153,991,589	2,677,519,540	4,173,546,319	5,489,972,140	6,927,443,600	8,513,888,216	10,132,115,197	11,684,434,753	1,306,352,2540
UTILIDAD - PERDIDA	160,302,476	-137,722,374	275,424,536	106,946,197	-89,275,074	-480,624,192	-987,791,618	-1,771,865,579	-1,829,296,328

\* La Unidad de Planeación los invita que visiten nuestra pagina web [www.eaaay.gov.co](http://www.eaaay.gov.co) link de planeación donde están publicados los diferentes informes.

\***Gracias**

Reviso: Emilio Andrés Alvis Torres// Profesional Oficina de Planeación  
Consolido: Zulma Yojana Pérez Rojas// Tecnóloga de Planeación